

2 Prospetto Est
1 : 100



3 Prospetto Sud
1 : 100



1 Prospetto Nord
1 : 100

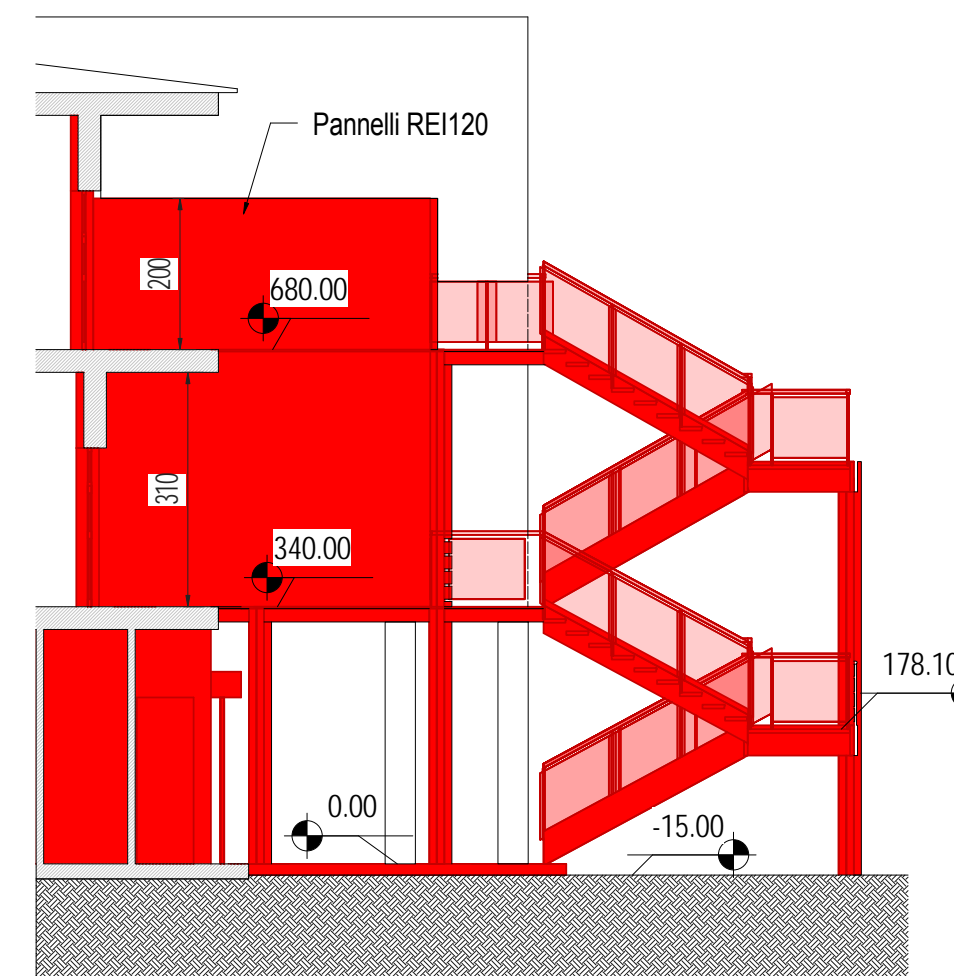

4 Sezione L - L
1 : 100

REGIONE PIEMONTE
COMUNE DI RIVAROLO CANAVESE

Ist. Comprensivo "G. Gozzano" - Sc. Sec. di I° grado
Adeguamento fabbricati esistenti alla normativa di sicurezza
antincendio

PROGETTO ESECUTIVO

TAVOLA N.	
OE.03	Quadro di confronto - Prospetti
SCALA 1 : 100	

COLLABORATORI	IL PROGETTISTA
Ing. Giulio Vita Prato n.852 albo Ordine Ingg. PO - Sezione A Ing. Nora Facchini n.1654 albo Ordine Ingg. MN - Sezione A	Ing. Francesco Vita n.418 albo Ordine Ingg. AG - Sezione A